

ESPAÇO DE CULTURA E LAZER

TEMA
Arquitetura institucional e revitalização de espaços públicos

- OBJETIVOS ESPECÍFICOS**
- Oferecer um local adequado para atender as necessidades da biblioteca, comportando todo o seu acervo atual e futuro.
 - Incentivar a leitura e a interação entre as pessoas, tanto através da troca de experiências e conhecimentos, quanto pelo convívio social.
 - Propor um espaço de inclusão social, atendendo todas as normas e legislações pertinentes ao tema.
 - Proporcionar ambientes de lazer e cultura a população, observando as necessidades de espaços públicos adequados.

JUSTIFICATIVA

- Falta de espaço próprio e que atenda adequadamente as necessidades da biblioteca.
- Estimular a participação da sociedade em programas culturais, além de incentivar ainda mais a leitura no município.
- Disponibilização de novos programas e tecnologias para seus usuários.
- Carência de espaços abertos adequados, principalmente na área central da cidade.
- Criação de um local inclusivo de interação e convivência social.



A CIDADE
Garibaldi é um município localizado na Serra Gaúcha, com aproximadamente 35 mil habitantes. A cidade é conhecida por ser a Terra do Espumante, além de manter viva a história da colonização italiana através da sua bela arquitetura.



- LEGENDA:**
- AMARCO E PONTO DE REFERÊNCIA
 - SUPERMERCADO CASRI
 - PRINCIPAIS GARIBALDI
 - ESCOLAS
 - CENTRO HISTÓRICO
 - GRUPO MARRE
 - HOSPITAL SÃO PEDRO
 - RESTAURA MUNICIPAL
 - HOTEL CASACAPTA
 - POÇOS DE CULTURA
 - MUSEU MUNICIPAL
 - MANGUÁ MAZINI
 - ESCOLA
 - ESCOLA DANTE GREGORI
 - ESCOLA CARLOS GOMES
 - FACULDADE FRS
 - ÁREAS REPERCUSSÃO
 - PRACA MARTIN & ROSSI
 - PRACA DA ESTADIAÇÃO
 - GRANDE MUNICIPAL

MANIPULAÇÃO DA FORMA

- 1- O bloco social e administrativo foi posicionado no alinhamento leste do terreno, criando um acesso direto para a biblioteca pelo pavimento superior.
- 2- O volume da biblioteca foi disposto no pavimento acima, fazendo a ligação entre os dois blocos, além de criar um pátio coberto para a realização de eventos.
- 3- Buscando deixar a volumetria com um aspecto de "leveza", os dois últimos pavimentos foram aumentados, criando assim uma diferenciação e respiro entre os pavimentos.

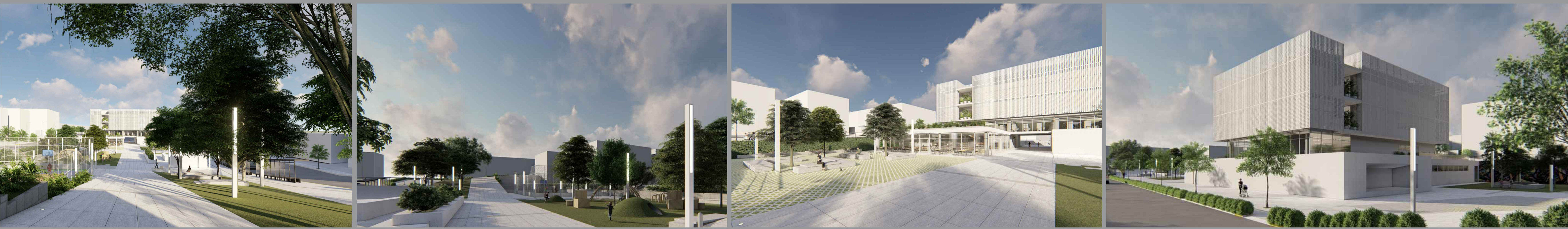
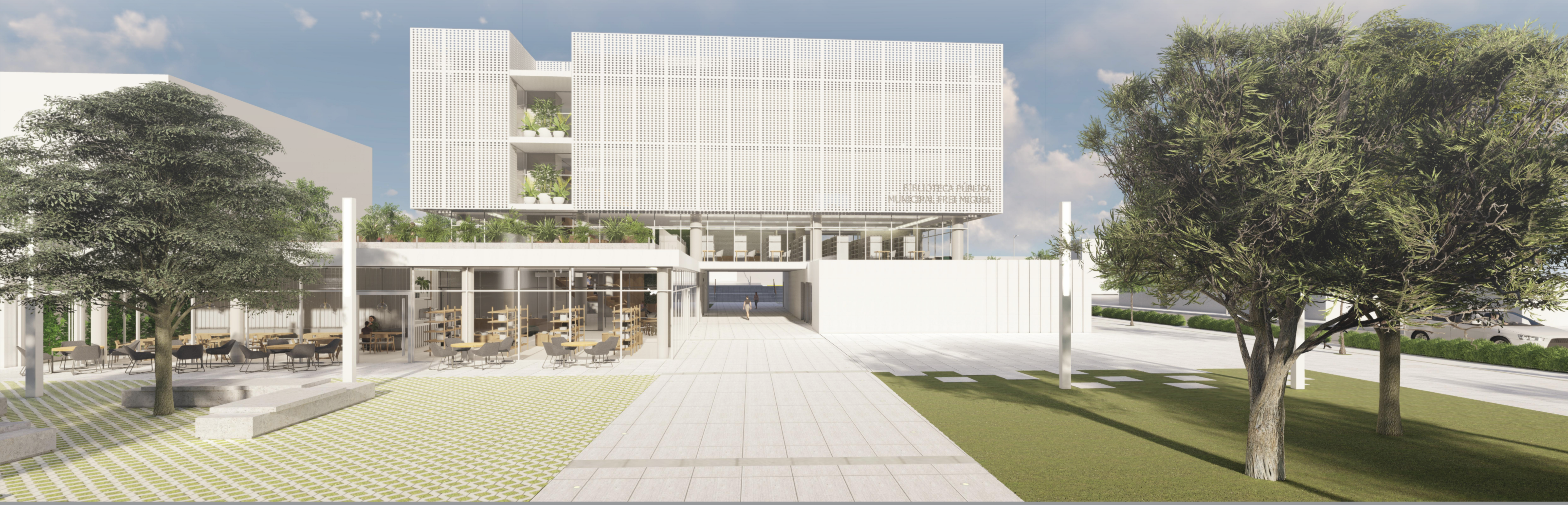

IMPLANTAÇÃO | ESCALA 1/500



PLANTAS BAIXAS PAVIMENTO TÉRREO E 2º PAVIMENTO | ESCALA 1/500

LEGENDA PAVIMENTO TÉRREO:

- 1- Hall de entrada auxiliar: 110,60m² | porcelanato
- 2- Banheiro feminino: 20,90m² | porcelanato
- 3- Banheiro masculino: 16,30m² | porcelanato
- 4- Banheiros públicos (feminino e masculino): 11,80m² cada | porcelanato
- 5- Depósito: 5,67m² | porcelanato
- 6- Área técnica: 15,55m² | porcelanato
- 7- Antecâmara: 20,75m² | porcelanato
- 8- Auditório: 208,40m² | carpete
- 9- Pátio: 48,50m² | madeira
- 10- Camarim: 11,25m² | madeira
- 11- Banheiro: 5,75m² | porcelanato
- 12- Pátio Externo: 24,85m² | porcelanato
- 13- Pátio coberto: 170m² | piso drenante
- 14- Lobby: 237,60m² | porcelanato
- 15- Café e livraria: 243,50m² | porcelanato
- 16- Cozinha: 8,00m² | porcelanato
- 17- Depósito: 5,00m² | porcelanato
- 18- Banheiro e Vestiário: 9,30m² | porcelanato
- 19- Estar dos funcionários/administrativos: 45,00m² | porcelanato
- 20- Banheiro masculino: 14,50m² | porcelanato
- 21- Banheiro feminino: 11,50m² | porcelanato
- 22- Telecentro: 23,50m² | porcelanato
- 23- Sala de reuniões: 13,20m² | porcelanato
- 24- Autodevalução: 15,70m² | porcelanato
- 25- Depósito: 12,50m² | porcelanato
- 26- Direção: 8,85m² | porcelanato
- 27- Administrativo: 14,50m² | porcelanato
- 28- Típozem: 15,50m² | porcelanato
- 29- Catalogação: 17,50m² | porcelanato
- 30- Setor de informática: 18,30m² | porcelanato
- 31- Restroom: 13,50m² | porcelanato
- 32- Copa: 7,50m² | porcelanato
- 33- Vestiário: 7,00m² cada | porcelanato
- 34- Banheiros: 8,85m² cada | porcelanato
- 35- Reservatório inferiores: 18,10m² | cimento queimado
- 36- Banheiro masculino: 16,65m² | porcelanato
- 37- Banheiro feminino: 12,00m² | porcelanato
- 38- Reprografia: 23,50m² | porcelanato
- 39- Recepção: 4,85m² | porcelanato

LEGENDA 2º PAVIMENTO:

- 1- Recepção: 8,35m² | porcelanato
- 2- Circulação: 93,00m² | porcelanato
- 3- Banheiro feminino: 12m² | porcelanato
- 4- Banheiro masculino: 16,65m² | porcelanato
- 5- Cadastro/devolução/empréstimo: 16,45m² | porcelanato
- 6- Almoxarifado: 11,60m² | porcelanato
- 7- Guarda-volumes: 19,50m² | porcelanato
- 8- Sala de estudos coletivos: 16,60m² | porcelanato
- 9- Sala de estudos individuais: 7,80m² | porcelanato
- 10- Arquivo geral: 345,00m² | porcelanato
- 11- Terraço: 359,50m² | porcelanato

FACHADA NORTE | ESCALA 1/250

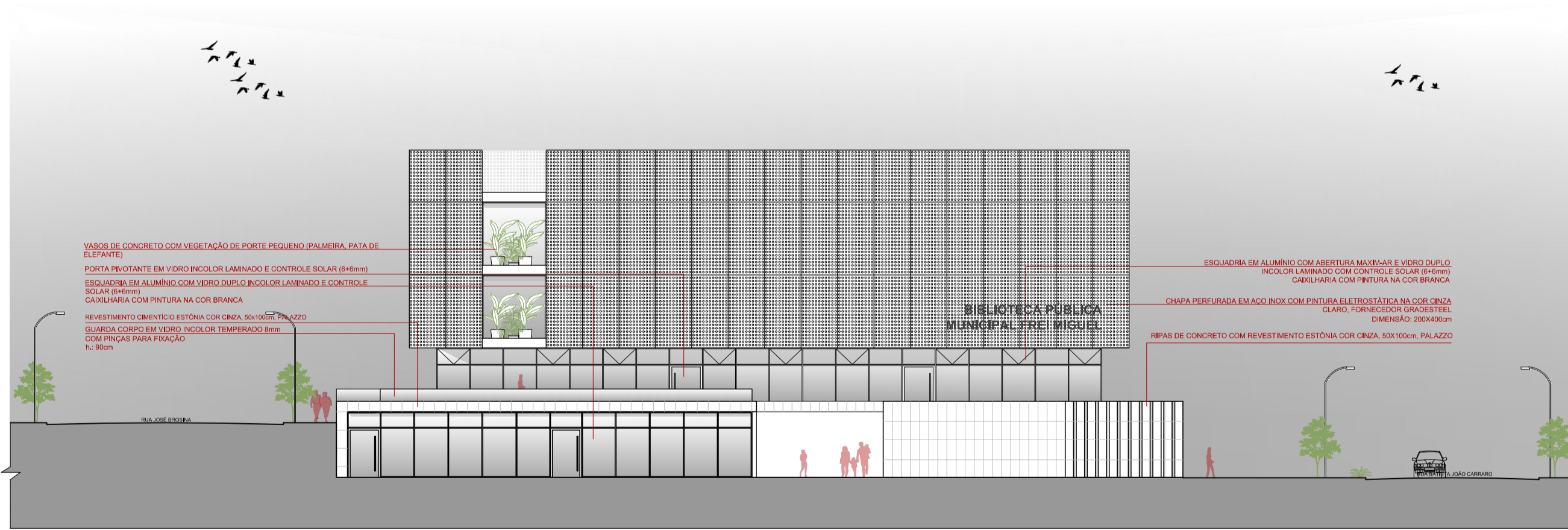

CORTE EE' | ESCALA 1/250

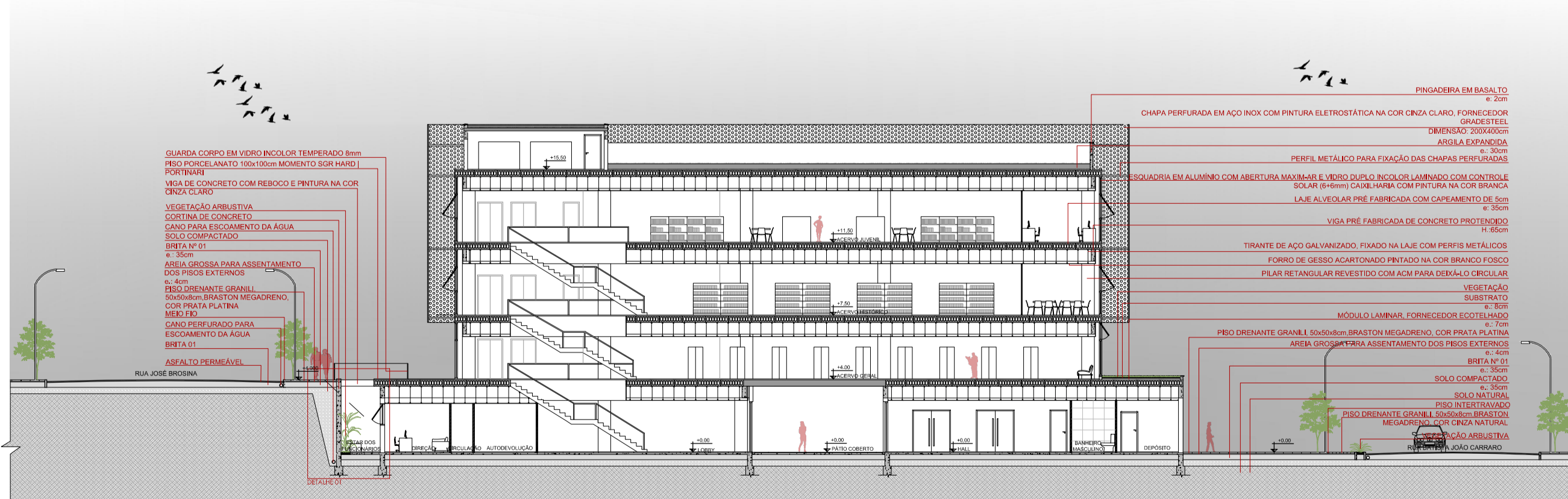

DETALHE 01 | ESCALA 1/25

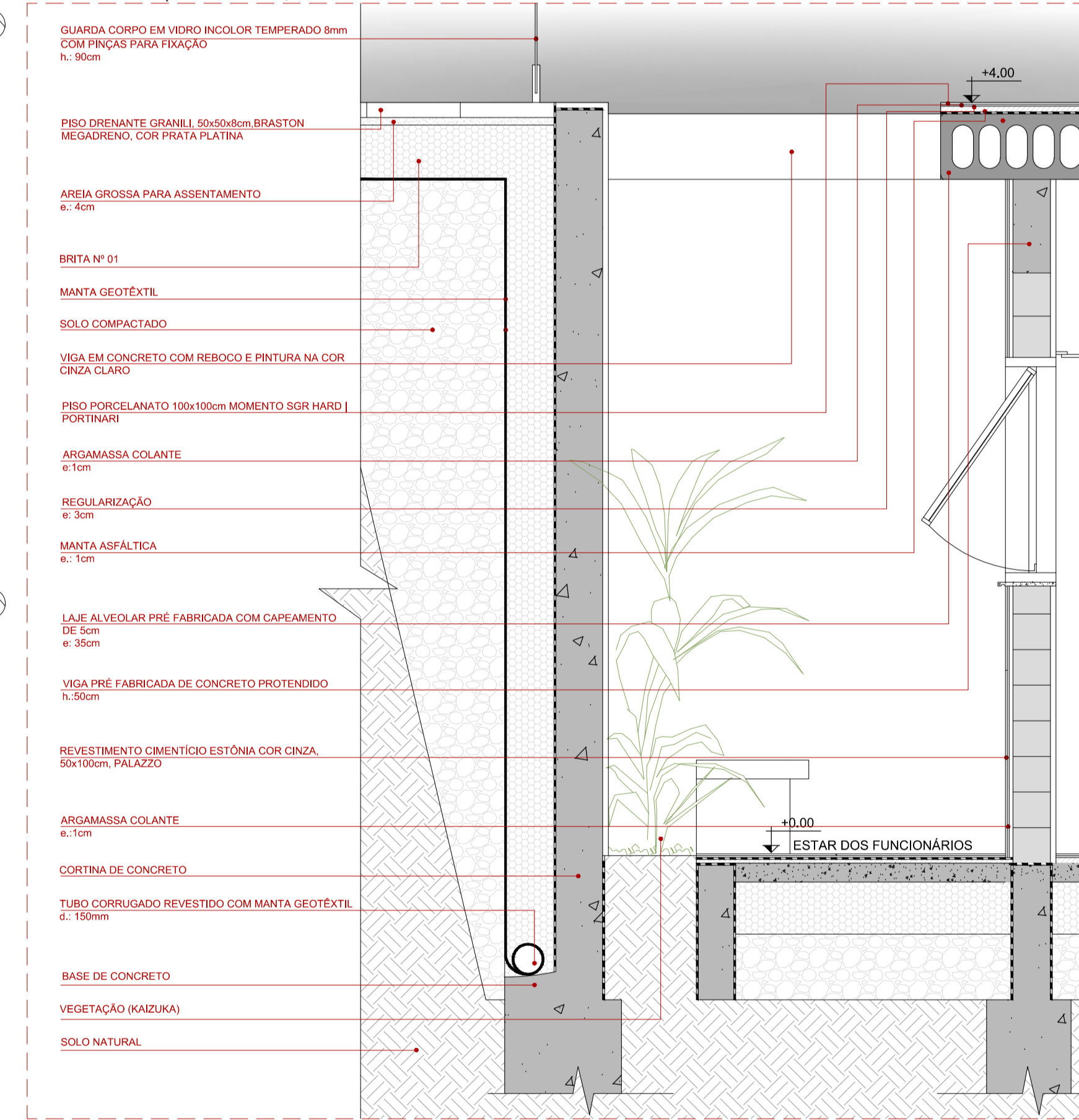

PERSPECTIVAS INTERNAS



CORTE AA' | ESCALA 1/250

