

# Biblioteca Pública de Nova Prata

- TEMA:** Arquitetura Institucional, Biblioteca Pública Municipal
- PÚBLICO:** Pessoas de todas as idades, que estejam em busca de cultura e entretenimento.
- OBJETIVO GERAL:** Criar uma edificação confortável e eficiente que supra as necessidades da biblioteca, projetada da biblioteca.
- MÉTODOS:**
  1. Pesquisa qualitativa;
  2. Estudo do sistema bibliotecário;
  3. Entrevistas com o bibliotecário e usuários;
  4. Dropouts.
- OBJETIVO ESPECÍFICO:**
  1. Criar uma edificação confortável e eficiente;
  2. Promover espaço de leitura e lazer;
  3. Transformar a biblioteca em um lugar de encontro para troca de conhecimentos;
  4. Integrar a biblioteca junto com o contexto urbano que estará implantada.
- JUSTIFICATIVA:**

A biblioteca atual apresenta uma área de 69,39m<sup>2</sup> dividida em três salas: o Casa da Cultura, Principais Problemas:

  1. Acessibilidade;
  2. Falta de espaço para ocorrer;
  3. Falta de uma sala administrativa;
  4. Falta de vagas para pesquisa e leituras individuais.

**Localização**

**principais usos**

**Visuals do terreno, aspectos físicos ambientais e aspectos legais**

**Implantação e manipulação da forma**

**Complemento**

- 1. Oficina
- 2. Sala de leitura
- 3. Sala de trabalho
- 4. Sala de reunião
- 5. Sala de espera
- 6. Sala de armazenamento
- 7. Sala de administração
- 8. Sala de exposições
- 9. Sala de eventos
- 10. Sala de jogos
- 11. Sala de informática
- 12. Sala de armazenamento de livros
- 13. Sala de armazenamento de documentos
- 14. Sala de armazenamento de periódicos
- 15. Sala de armazenamento de jornais
- 16. Sala de armazenamento de revistas
- 17. Sala de armazenamento de CDs
- 18. Sala de armazenamento de DVDs
- 19. Sala de armazenamento de Blu-rays
- 20. Sala de armazenamento de jogos
- 21. Sala de armazenamento de brinquedos
- 22. Sala de armazenamento de materiais pedagógicos
- 23. Sala de armazenamento de materiais de referência
- 24. Sala de armazenamento de materiais de pesquisa
- 25. Sala de armazenamento de materiais de divulgação
- 26. Sala de armazenamento de materiais de comunicação
- 27. Sala de armazenamento de materiais de marketing
- 28. Sala de armazenamento de materiais de vendas
- 29. Sala de armazenamento de materiais de distribuição
- 30. Sala de armazenamento de materiais de transporte
- 31. Sala de armazenamento de materiais de armazenamento
- 32. Sala de armazenamento de materiais de manutenção
- 33. Sala de armazenamento de materiais de limpeza
- 34. Sala de armazenamento de materiais de segurança
- 35. Sala de armazenamento de materiais de saúde
- 36. Sala de armazenamento de materiais de bem-estar
- 37. Sala de armazenamento de materiais de recreação
- 38. Sala de armazenamento de materiais de lazer
- 39. Sala de armazenamento de materiais de cultura
- 40. Sala de armazenamento de materiais de educação
- 41. Sala de armazenamento de materiais de formação
- 42. Sala de armazenamento de materiais de capacitação
- 43. Sala de armazenamento de materiais de desenvolvimento
- 44. Sala de armazenamento de materiais de inovação
- 45. Sala de armazenamento de materiais de tecnologia
- 46. Sala de armazenamento de materiais de sustentabilidade
- 47. Sala de armazenamento de materiais de responsabilidade social
- 48. Sala de armazenamento de materiais de cidadania
- 49. Sala de armazenamento de materiais de participação social
- 50. Sala de armazenamento de materiais de transparência
- 51. Sala de armazenamento de materiais de accountability
- 52. Sala de armazenamento de materiais de governança
- 53. Sala de armazenamento de materiais de ética
- 54. Sala de armazenamento de materiais de integridade
- 55. Sala de armazenamento de materiais de probidade
- 56. Sala de armazenamento de materiais de honestidade
- 57. Sala de armazenamento de materiais de justiça
- 58. Sala de armazenamento de materiais de equidade
- 59. Sala de armazenamento de materiais de inclusão
- 60. Sala de armazenamento de materiais de diversidade
- 61. Sala de armazenamento de materiais de respeito
- 62. Sala de armazenamento de materiais de tolerância
- 63. Sala de armazenamento de materiais de diálogo
- 64. Sala de armazenamento de materiais de cooperação
- 65. Sala de armazenamento de materiais de solidariedade
- 66. Sala de armazenamento de materiais de empatia
- 67. Sala de armazenamento de materiais de compaixão
- 68. Sala de armazenamento de materiais de bondade
- 69. Sala de armazenamento de materiais de generosidade
- 70. Sala de armazenamento de materiais de generosidade

**Administração**

- 1. Sala de administração
- 2. Sala de administração
- 3. Sala de administração
- 4. Sala de administração
- 5. Sala de administração
- 6. Sala de administração
- 7. Sala de administração
- 8. Sala de administração
- 9. Sala de administração
- 10. Sala de administração
- 11. Sala de administração
- 12. Sala de administração
- 13. Sala de administração
- 14. Sala de administração
- 15. Sala de administração
- 16. Sala de administração
- 17. Sala de administração
- 18. Sala de administração
- 19. Sala de administração
- 20. Sala de administração
- 21. Sala de administração
- 22. Sala de administração
- 23. Sala de administração
- 24. Sala de administração
- 25. Sala de administração
- 26. Sala de administração
- 27. Sala de administração
- 28. Sala de administração
- 29. Sala de administração
- 30. Sala de administração
- 31. Sala de administração
- 32. Sala de administração
- 33. Sala de administração
- 34. Sala de administração
- 35. Sala de administração
- 36. Sala de administração
- 37. Sala de administração
- 38. Sala de administração
- 39. Sala de administração
- 40. Sala de administração
- 41. Sala de administração
- 42. Sala de administração
- 43. Sala de administração
- 44. Sala de administração
- 45. Sala de administração
- 46. Sala de administração
- 47. Sala de administração
- 48. Sala de administração
- 49. Sala de administração
- 50. Sala de administração
- 51. Sala de administração
- 52. Sala de administração
- 53. Sala de administração
- 54. Sala de administração
- 55. Sala de administração
- 56. Sala de administração
- 57. Sala de administração
- 58. Sala de administração
- 59. Sala de administração
- 60. Sala de administração
- 61. Sala de administração
- 62. Sala de administração
- 63. Sala de administração
- 64. Sala de administração
- 65. Sala de administração
- 66. Sala de administração
- 67. Sala de administração
- 68. Sala de administração
- 69. Sala de administração
- 70. Sala de administração

**Implantação e manipulação da forma**

**Zona Central de Densificação Urbana - ÁREA TERRENO: 3.864,50m<sup>2</sup>**

Índice de aproveitamento	Altura máxima	Taxa de Ocupação	Permeabilidade mínima	Afastamento mínimo	Vagas
Mínimo: 0,15	23 metros	Base: 75% ou Copo: 75% Subsolo: 75%	15%	Frontal: 1/3 Lateral: 1/3 Fundos: 1/3 ou 1/10	1 vaga para cada 120m <sup>2</sup>
Máximo: 4	7 pav.	Base: 75% Copo: 75% Subsolo: 75%	75%	Frontal: 0	
Mínimo: 576,7m <sup>2</sup>		Base: 2.898,37m <sup>2</sup>		Frontal: 0	
Máximo: 11.599,50m <sup>2</sup>		Copo: 2.898,37m <sup>2</sup>		Lateral: 2,30metros	
Máximo: 15,45m		Subsolo: 2.898,37m <sup>2</sup>		Fundos: 2,80metros	

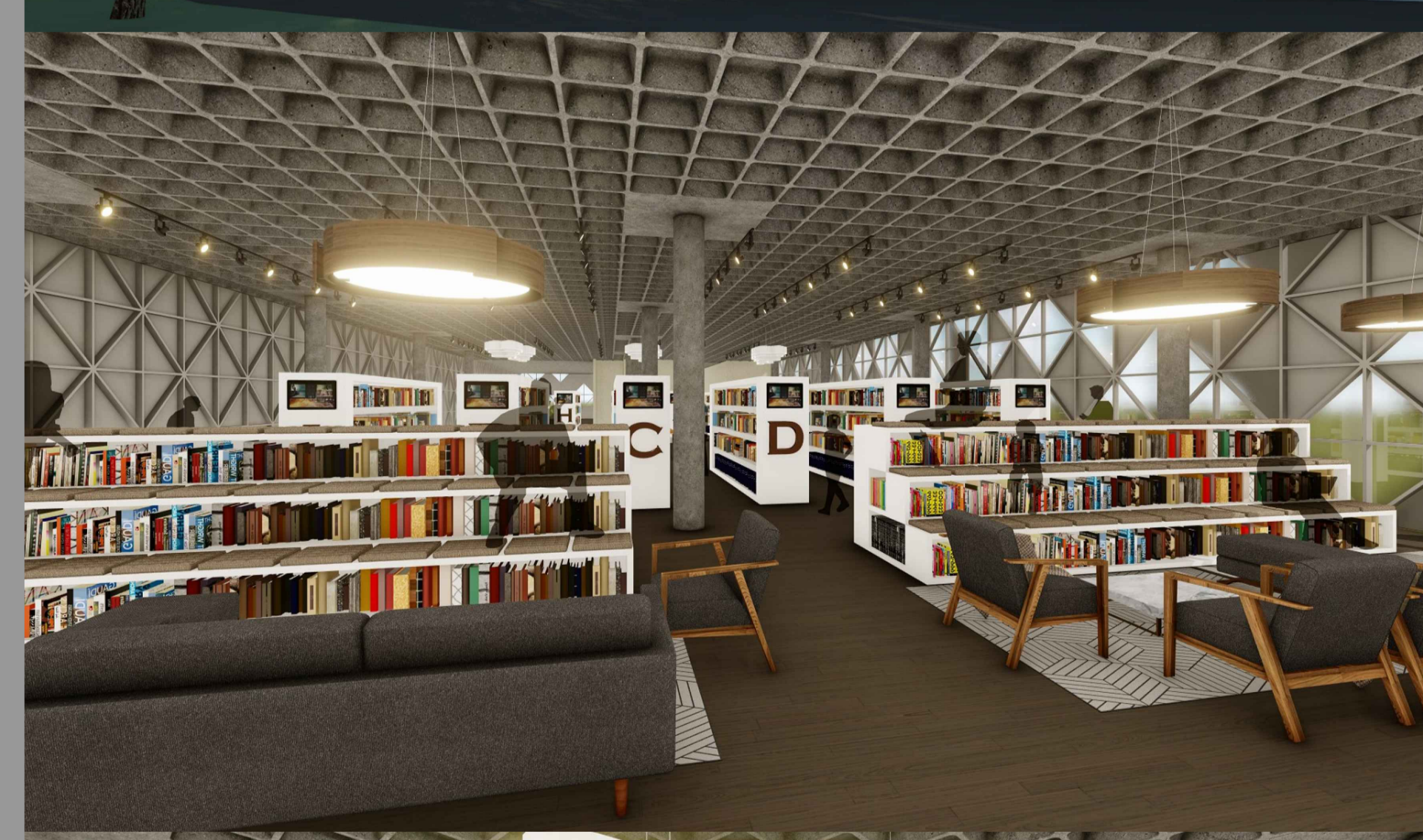

. planta baixa térreo | esc. 1/250

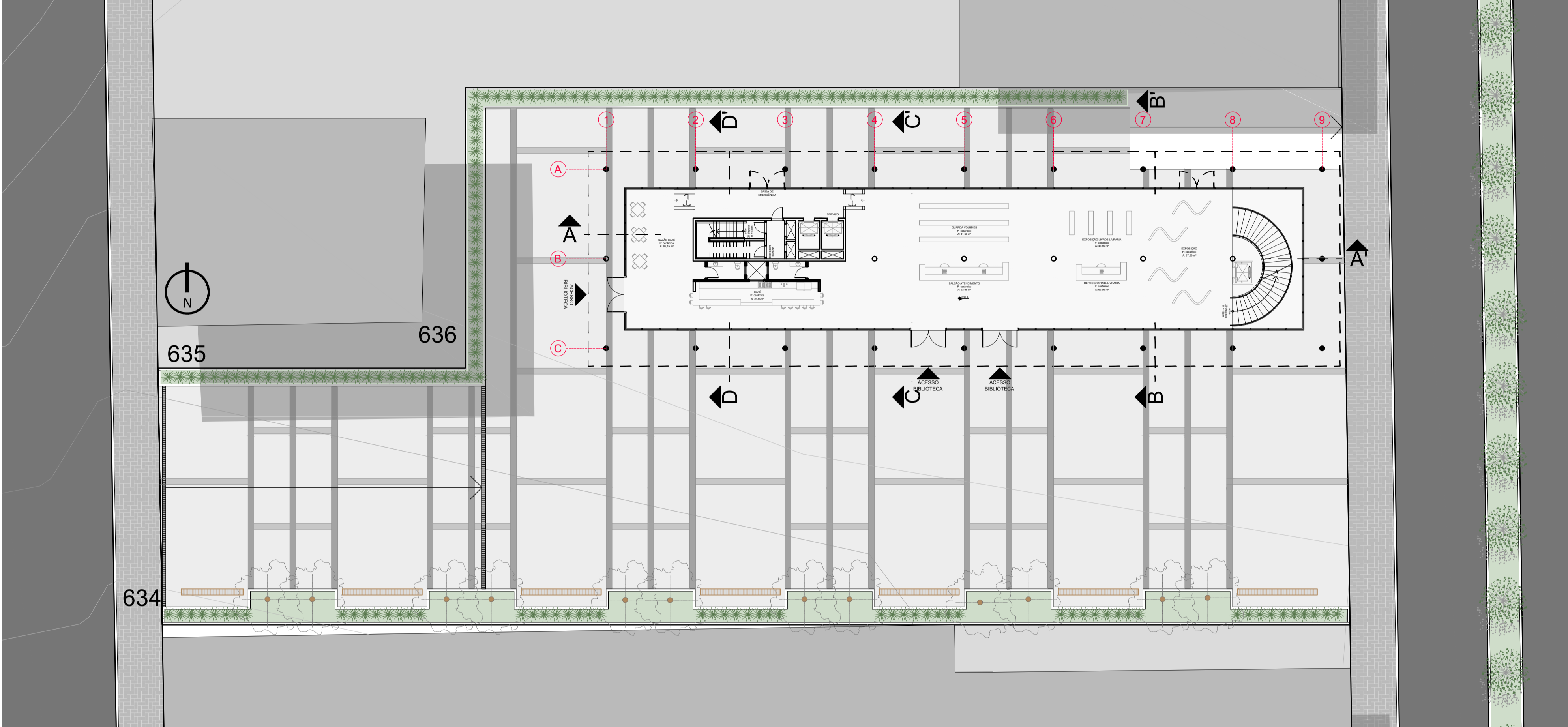

. planta baixa pav. 2 | esc. 1/250

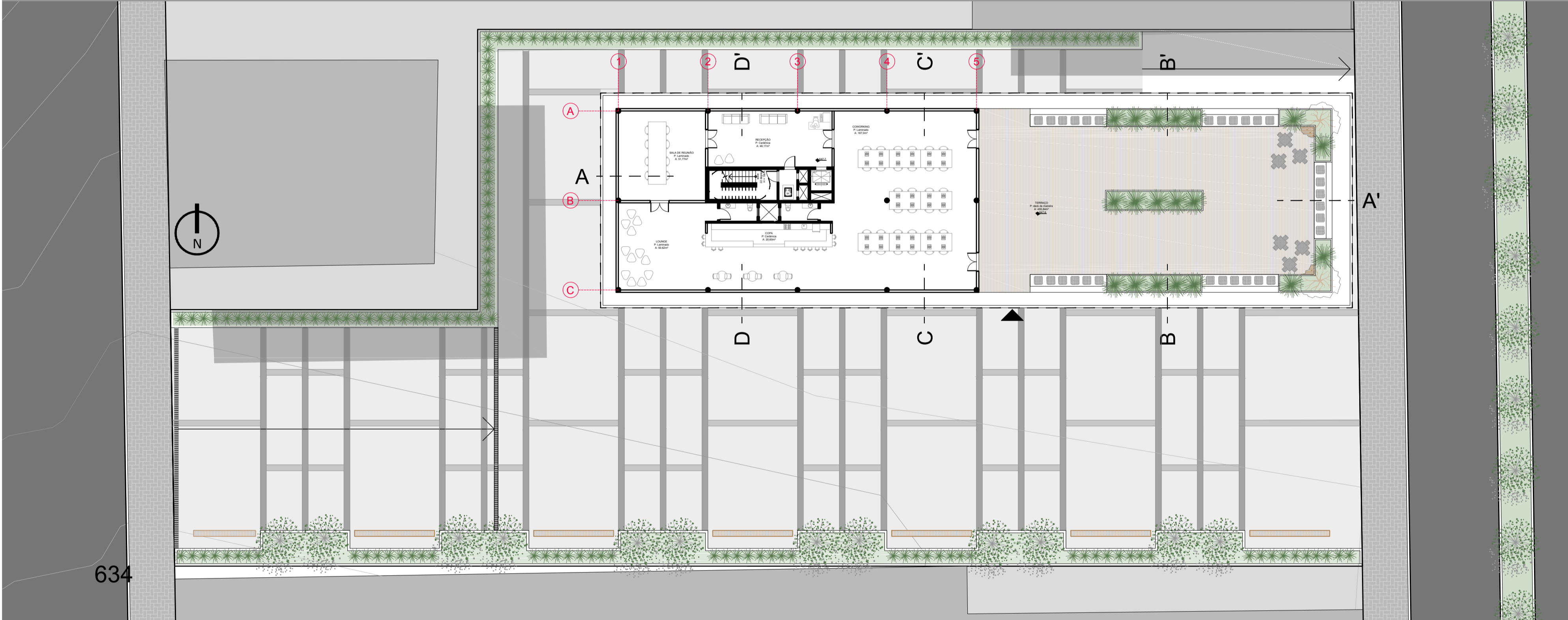

. fachada norte e leste | esc. 1/250

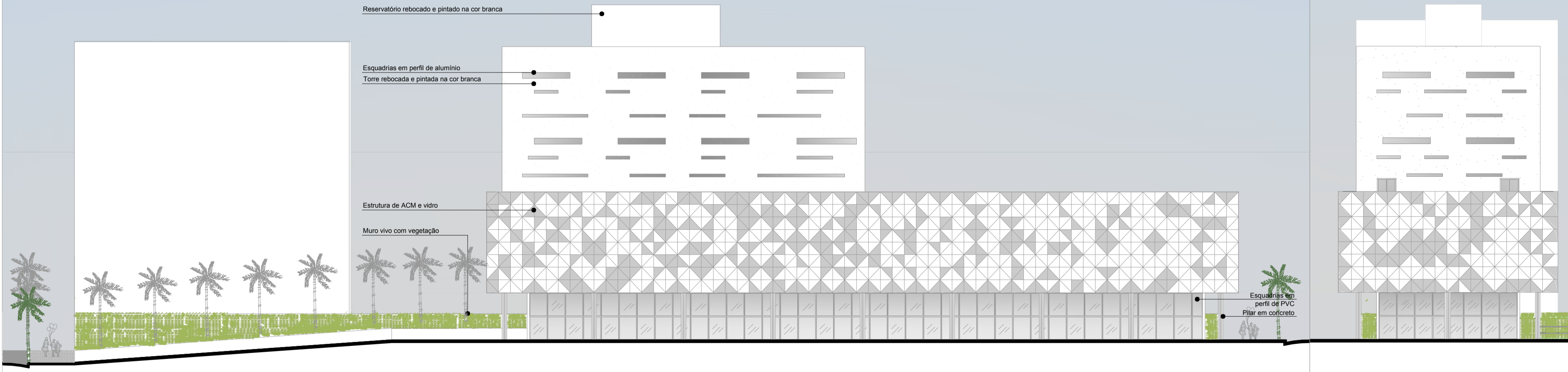

. corte aa' | esc. 1/250

