

A iluminação foi disposta no parque visando a segurança e conforto. Na via de acesso foi implantado postes com duas alturas pensando tanto na segurança do pedestre e deslocamento de automóveis. No caminho do parque postes baixos com iluminação quente para maior conforto. Nas áreas que requer atenção (quadra de esporte e estacionamento) há refletores. E nas áreas de usos específicos do parque há balizadores embutidos na laje, deixando os ambientes convidativos.

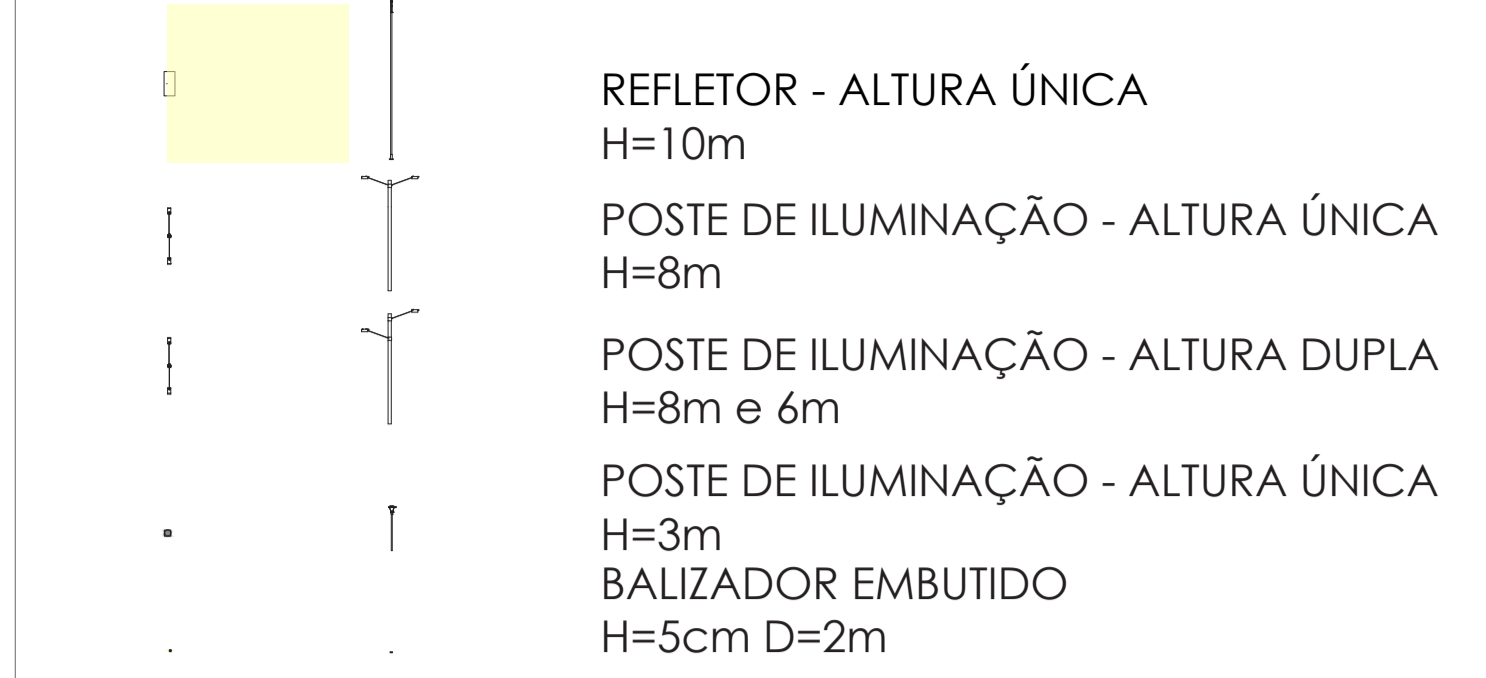

* As instalações necessárias para a iluminação do parque será toda realizada por dutos no solo, não aparecendo nenhuma fiação aérea. O objetivo é deixar a paisagem limpa de instalações.

O local hoje se caracteriza por campo aberto com árvores onde foi implantado o hotel. Portanto, aplica-se o reflorestamento, onde será suprida a retirada das plantas nativas existentes.

A disposição da vegetação tem como objetivo o conforto do público no parque, onde no entorno dos caminhos aplicou-se árvores perenes de médio porte para sombra no momento de deslocamento. Nas áreas com usos ao sul foram colocadas árvores perenes de grande porte, onde o lazer ativo permanece com sombra o ano todo. Nas áreas ao norte com lazer passivo, de maior permanência do público, aplicou-se árvores caducifólias para obter sombra no verão e insolação no inverno.

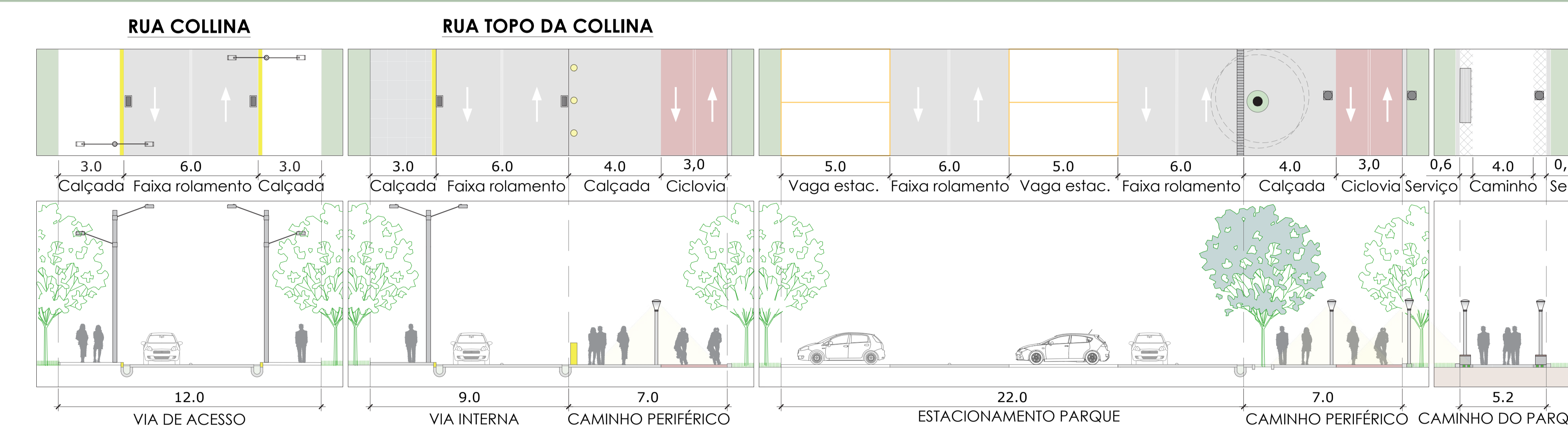
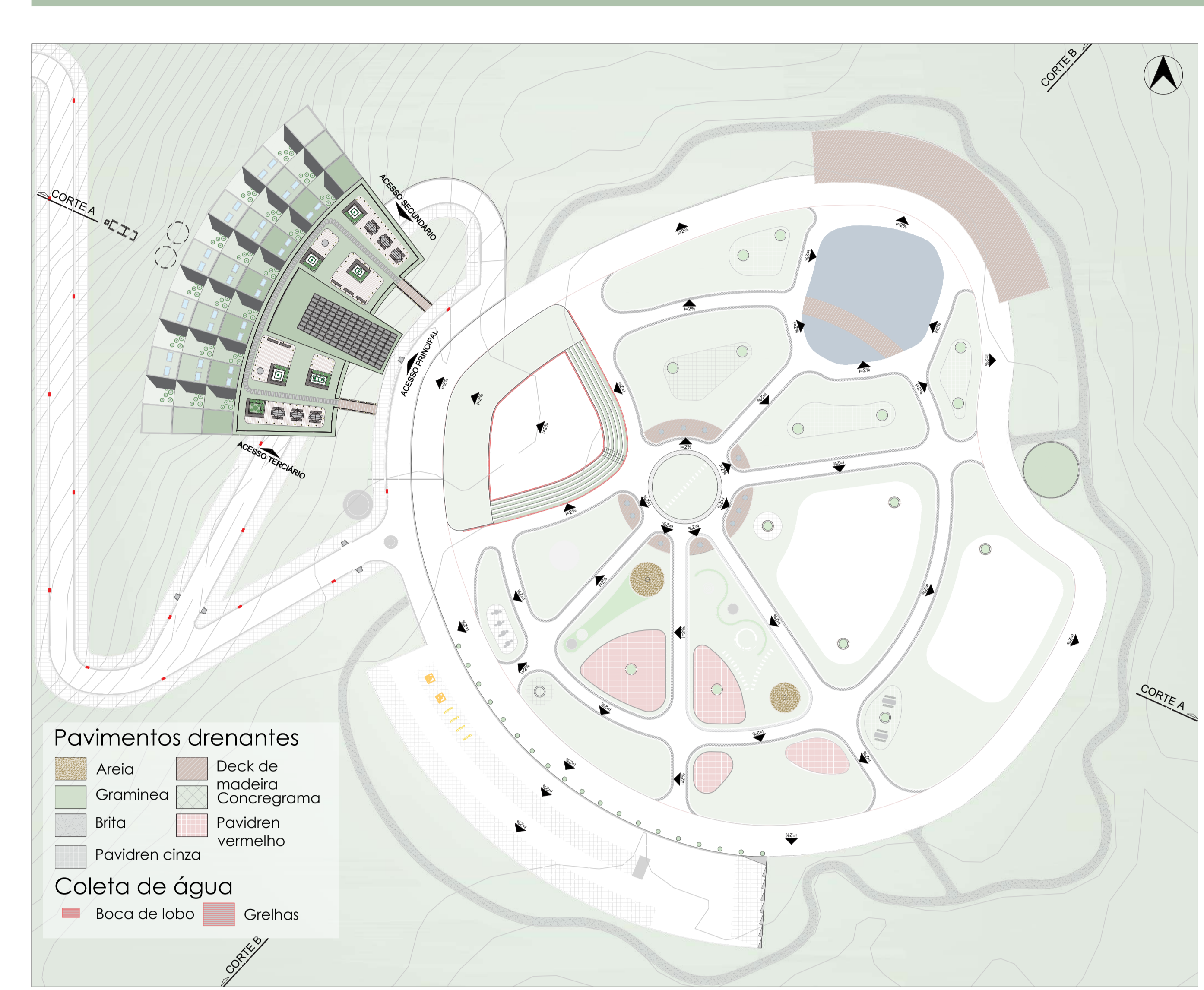
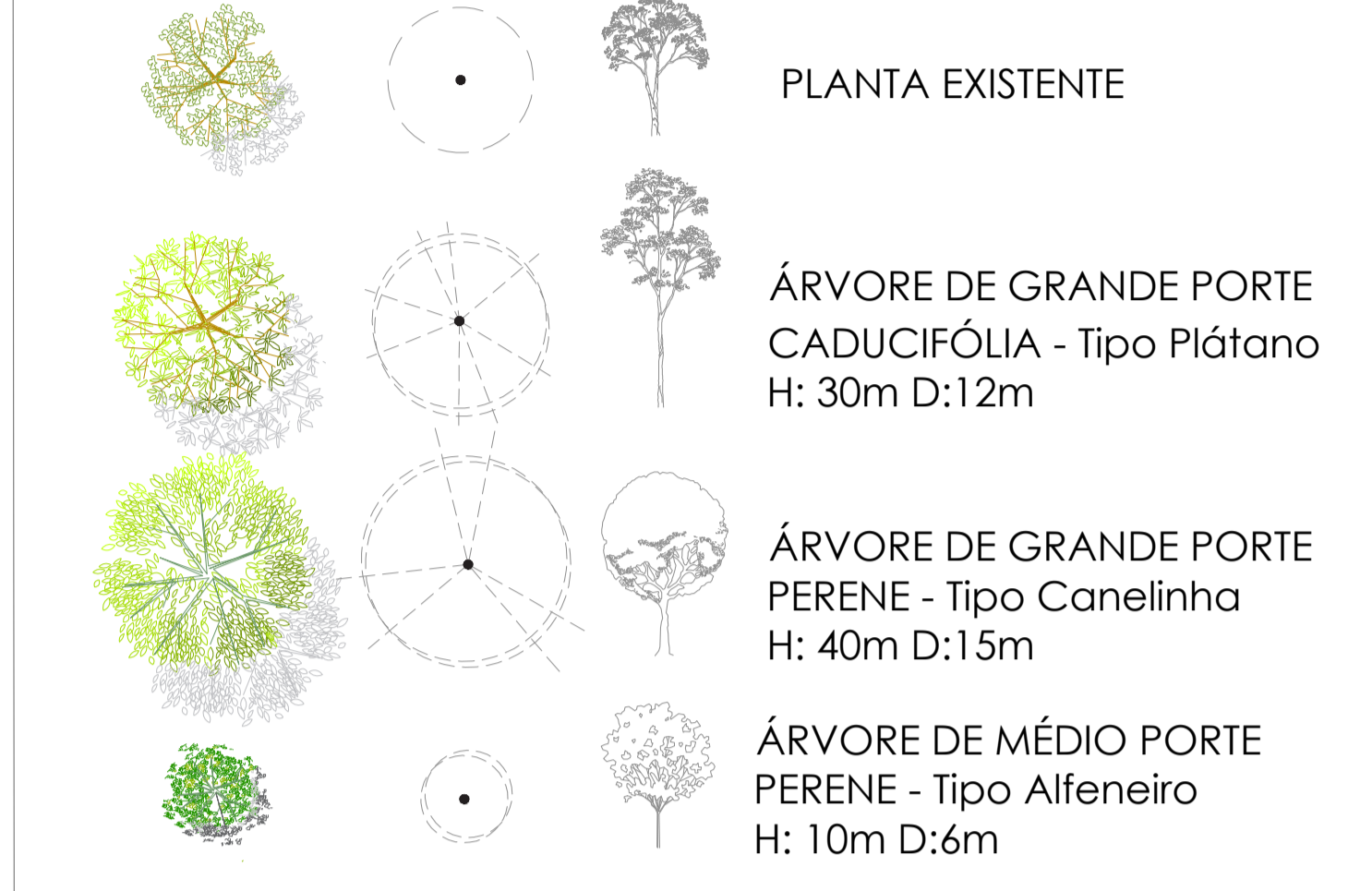

O conceito de **túnel verde** foi aplicado no parque, trazendo sensações ao longo do trajeto. A implantação de vegetação contínua nos caminhos do parque na metade sul, onde há o lazer ativo, deixando o público com **expectativa** e **direção** para área norte do parque, onde há afastamento das plantas, o **surpreendido** com a bela paisagem do terreno para o Vale dos Vinhedos e para a cidade de Bento Gonçalves.

